



Istituto Tecnico “Enrico Mattei”

DIURNO - MITD52000A

Settore Economico: Amministrazione Finanza e Marketing - Relazioni Internazionali per il Marketing -
Sistemi Informativi Aziendali - Turismo

Settore Tecnologico: Costruzione Ambiente e Territorio

SERALE - MITD52050Q

Settore Economico: Amministrazione Finanza e Marketing
Settore Tecnologico: Costruzione Ambiente e Territorio - Informatica



Via Padre L. Vaiani, 18 20017 RHO (MI) - Tel. 02.9399831 - Fax 02.93504276 - C.F. 86504440156

www.matteirho.edu.it - mitd52000a@matteirho.it - mitd52000a@pec.istruzione.it

INTEGRAZIONE AL REGOLAMENTO D'ISTITUTO REGOLAMENTO PER LA GESTIONE DEGLI SPAZI SCOLASTICI ALL'AVVIO DELL'ANNO SCOLASTICO 2020-21

PREMESSA

Le regole di seguito riportate rispettano le indicazioni contenute nel Documento tecnico elaborato dal Comitato tecnico scientifico (CTS), approvato in data 28 maggio 2020 e successivamente aggiornato, nell' Ordinanza n. 573 del 29/6/2020 e relativi Allegati, emanata da Regione Lombardia e nel Decreto ministeriale n. 39 del 26.6.2020 - Piano Scuola.

Il principio del distanziamento fisico, l'igienizzazione delle mani e l'utilizzo della mascherina rappresentano, oltre alle necessarie misure igienico-sanitarie, gli aspetti di prioritaria importanza nella gestione degli spazi scolastici di seguito indicati.

Tenuto conto che *“L'educazione alla cittadinanza viene promossa attraverso esperienze significative che consentano di apprendere il concreto prendersi cura di sé stessi, degli altri e dell'ambiente e che favoriscano forme di cooperazione e di solidarietà”*, i Consigli di classe promuoveranno, nell'ambito dell'insegnamento trasversale di Educazione civica, responsabilità dirette e personali degli studenti nell'igiene personale e nella pulizia degli spazi e degli arredi.

LINEE OPERATIVE

Si ricorda che la preconditione per la presenza a scuola di studenti e di tutto il personale a vario titolo operante è:

1. l'assenza di sintomatologia respiratoria o di temperatura corporea superiore a 37.5°C anche nei tre giorni precedenti;
2. non essere stati in quarantena o isolamento domiciliare negli ultimi 14 giorni;
3. non essere stati a contatto con persone positive, per quanto di propria conoscenza, negli ultimi 14 giorni.

Alla luce di quanto sopra, le famiglie si impegnano a verificare le condizioni di salute dei figli, per evitare che essi si rechino a scuola senza l'osservanza delle precondizioni di cui sopra.

Le famiglie si impegnano, altresì, nel caso di assenza dei figli per malattia, a produrre auto-dichiarazione, dalla quale risulti l'assenza di possibilità di contagio. Vedasi Protocollo di Sicurezza.

Nessuno può entrare a scuola se non munito di mascherina.

INGRESSI

L'utilizzo dei locali della scuola dovrà essere limitato esclusivamente alla realizzazione di attività didattiche.

La presenza dei genitori all'interno della struttura deve essere ridotta al minimo. Per tale motivo, il loro accesso sarà consentito solo mediante utilizzo di mascherina e nei casi strettamente necessari, in presenza dei quali i loro dati saranno debitamente registrati. Per i colloqui con i docenti si utilizzerà la **piattaforma teams**, prendendo appuntamento attraverso il registro elettronico. Per le comunicazioni con la scuola si utilizzerà la segreteria digitale.

I genitori non potranno accompagnare i figli fino ai cancelli e gli studenti non dovranno sostare, creando assembramenti, in prossimità degli ingressi e nell'area esterna antistante l'edificio scolastico. In fase d'ingresso gli alunni dovranno recarsi immediatamente nella propria aula e prendere posto.

Per gli studenti sono previsti TRE INGRESSI separati:

INGRESSO PRINCIPALE (colore **AZZURRO**):

| |
|--|
| 1CSE, 1DSE, 1ESE, 1GSE, 1AST |
| 2ASE, 2BSE, 2CSE, 2DSE, 2FSE, 2GSE, 2HSE, 2ISE, 2AST |
| 3ASIA, 3BSIA, 3ARIM, 3BTUR, 3ACAT |
| 4AAFM, 4ATUR, 4BTUR, 4ACAT, 4ASIA, 4BSIA, 4ARIM, 4BRIM |
| 5AAFM, 5BSIA, 5ARIM |

INGRESSO PIAZZALE MOTO (colore **ROSSO**):

| |
|------------------------|
| 1ASE, 1BSE, 1BST, 1HSE |
| 2ESE, 2LSE, 2BST |
| 3AAFM, 3ATUR, 3CTUR |
| 4B TL |
| 5ACAT |

INGRESSO VIA PERFETTI (colore **VERDE**):

| |
|--------------|
| 5ASIA, 5ATUR |
|--------------|

IT "E. MATTEI" - RHO UBICAZIONE AULE / INGRESSI - A.S. 2020/21

| | | | | | |
|----|--------------------------------|----|------------------------|----------|---------------------|
| 9 | LAB. TERRITORIALI OCCUPABILITÀ | 18 | ARCHIVIO | 20 | LAB. TIPIANTI |
| 10 | | 19 | SERVIZI STUDENTI | 28-29 | ISOLATO SANITARIO |
| 11 | | 20 | INGRESSO ESTERNO MENSA | 30 | USCITA SICUREZZA |
| 12 | | 21 | MENSA | 31 | PALESTRA PICCOLA |
| 13 | | 22 | USCITA DI SICUREZZA | 32-33-34 | USCITA DI SICUREZZA |
| 14 | | 23 | 5A RIM | 35 | PALESTRA GRANDE |
| 15 | USCITA DI SICUREZZA | 24 | ARCHIVIO | 36 | USCITA SICUREZZA |
| | | 25 | TIPIERIA | | |

PIANO SEMINTERRATO

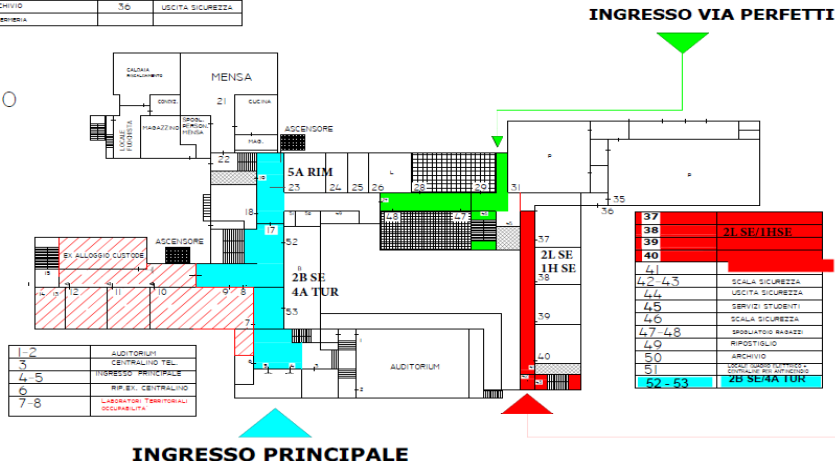

PIANO TERRENO

I.T. E. MATTEI RHO UBICAZIONE AULE / INGRESSI - A.S. 2020/21

PRIMO AMMEZZATO

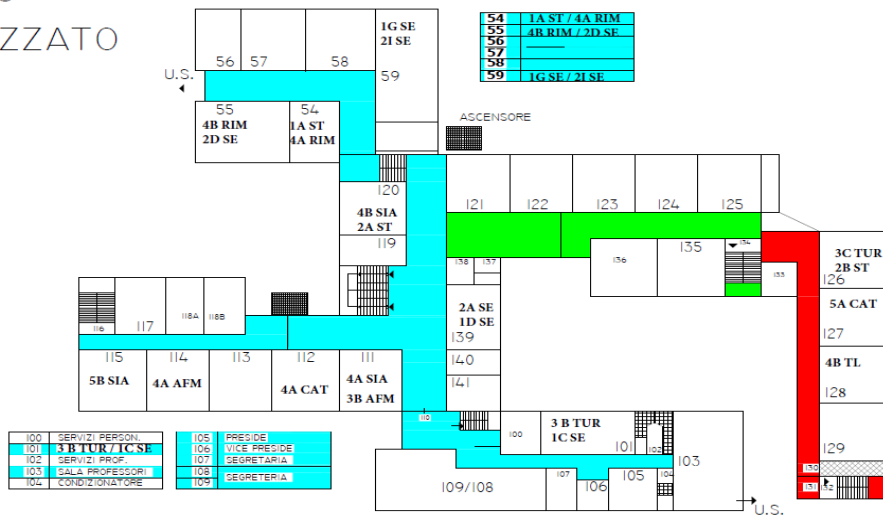

PRIMO PIANO

| | |
|------------|---------------------------|
| 111 | 4A SIA / 3B AFM |
| 112 | 4A CAT |
| 113 | 4A AFM |
| 114 | 5B SIA |
| 115 | SCALA SICUREZZA |
| 117 | |
| 118A, 118B | SERVIZI STUDENTI |
| 119 | DEP. IMPR. PULIZIE |
| 120 | 4B SIA / 2D SE |
| 121 | |
| 122 | |
| 123 | |
| 124 | |
| 125 | |
| 126 | 3C TUR / 2B ST |
| 127 | 5A CAT |
| 128 | 4B TL |
| 129 | |
| 130 | SERVIZI STUDENTI |
| 131, 132 | SCALA SICUREZZA |
| 133 | SERVIZI STUDENTI |
| 134 | SCALA SICUREZZA |
| 135 | |
| 136 | SERVIZI STUDENTI |
| 137 | SERVIZIO |
| 138 | ARCHIVIO-CABINA ELETTRICA |
| 139 | 2A SE / 1D SE |
| 140 | UFFICIO TECNICO |
| 141 | SALA STAMPA |

| | | | |
|-----|-----------------|-----|--------------|
| 100 | SERVIZI PERSON. | 105 | PRESIDE |
| 101 | 3 B TUR / 1C SE | 106 | VICE PRESIDE |
| 102 | SERVIZI PROF. | 107 | SEGRETARIA |
| 103 | SALA PROFESSORI | 108 | SEGRETARIA |
| 104 | CONDIZIONATORE | 109 | SEGRETARIA |

| | |
|----|----------------|
| 54 | 1A ST / 4A RIM |
| 55 | 4B RIM / 2D SE |
| 56 | |
| 57 | |
| 58 | |
| 59 | 1G SE / 2I SE |

I.T. E. MATTEI RHO UBICAZIONE AULE / INGRESSI - A.S. 2020/21

SECONDO AMMEZZATO

SECONDO PIANO

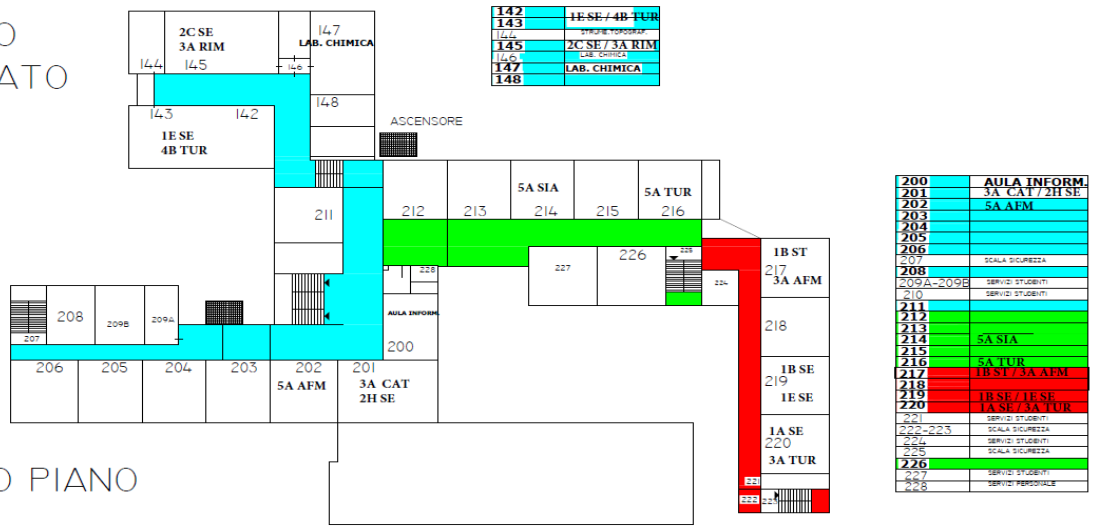

I.T. E. MATTEI RHO UBICAZIONE AULE / INGRESSI - A.S. 2020/21

TERZO AMMEZZATO

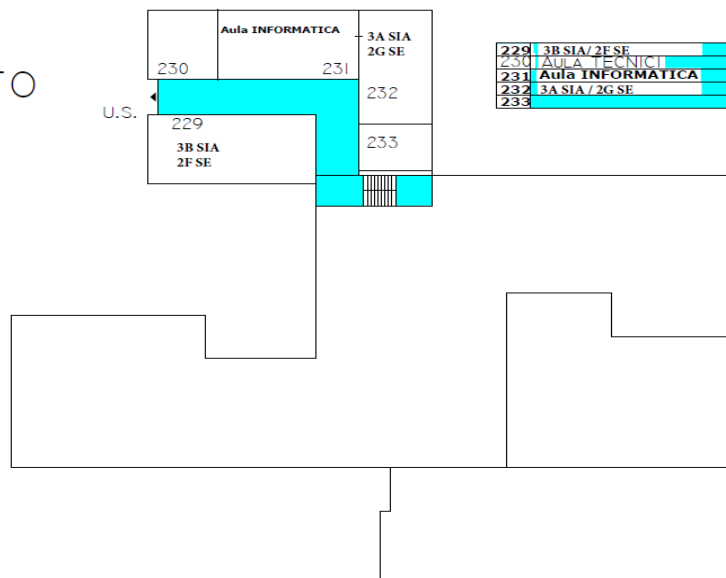

CLASSI

Nell'ottica della corresponsabilità e del senso di comunità, gli studenti contribuiranno a mantenere gli arredi e gli strumenti di lavoro individuali e comuni igienizzati e sanificati.

Gli studenti igienizzeranno spesso le mani, anche attraverso il prodotto apposito che sarà tenuto in aula.

Essi non potranno cambiare postazione ed utilizzeranno sempre il medesimo banco.

Gli studenti non dovranno lasciare sotto il banco alcun oggetto: né libri, né fazzoletti, né resti di cibo o bevande.

In posizione statica (da seduti), studenti e docenti potranno togliere la mascherina, se sussiste il distanziamento richiesto dalle indicazioni ministeriali.

Nel caso in cui per singole postazioni non sia possibile mantenere il distanziamento dovuto, non sarà possibile togliere la mascherina. Questa, in ogni caso, dovrà essere indossata in fase di movimento.

Gli spostamenti all'interno della classe, solo se necessari, dovranno essere autorizzati dal docente.

Periodicamente dovrà essere assicurato un ricambio d'aria.

Al cambio dell'ora, ogni docente si munirà di guanto per utilizzarlo in classe.

AULA DOCENTI

I posti a sedere saranno sfalsati mantenendo un distanziamento minimo di un metro.

I docenti che permarranno nel locale dovranno indossare la mascherina.

Periodicamente sarà assicurato il ricambio d'aria aprendo almeno due finestre poste sui due lati opposti.

AUDITORIUM

Verrà ridotto il numero massimo di presenze sfalsando i posti a sedere per garantire un distanziamento minimo di un metro tra le persone in situazione statica.

Fino alla scadenza dello stato d'emergenza, gli organi collegiali, solitamente convocati presso l'auditorium, saranno tenuti on line.

Sono sospese, per il periodo di emergenza sanitaria, le assemblee studentesche.

PALESTRE

Se l'attività fisica avviene all'interno delle palestre dovranno essere garantiti un'adeguata aerazione e un distanziamento interpersonale di almeno 2 metri (in analogia a quanto indicato nel DPCM 17/5/2020 All.17). Sono sconsigliati i giochi di squadra e di gruppo, mentre sono da privilegiare le attività fisiche sportive individuali che permettono il distanziamento fisico.

Nel giorno delle lezioni di Scienze motorie, lo studente verrà a scuola indossando l'abbigliamento idoneo per svolgere l'attività fisica.

Lo studente dovrà igienizzare le mani e dovrà indossare la mascherina sia durante la fase dell'accesso in palestra, sia durante l'uscita da essa, sia durante le attese del proprio turno di attività.

Nell'ottica della corresponsabilità e della condivisione del valore del "prendersi cura di sé e degli altri", gli studenti, in presenza del docente, dovranno igienizzare, con i prodotti presenti in palestra, gli attrezzi che utilizzeranno prima di riporli o passarli ad altri.

Qualora il tempo lo consenta, sarà da privilegiare l'attività fisica all'aria aperta.

SPOGLIATOI

Al termine della lezione, gli studenti dovranno accedere a turno agli spogliatoi (gruppi di 5-6 studenti), come da indicazioni del docente. All'interno di questi locali dovranno mantenere un distanziamento interpersonale di almeno 2 metri (distanziatori adesivi posizionati a terra). I collaboratori scolastici dovranno garantire adeguata aerazione del locale e la sanificazione dei posti occupati ad ogni cambio di gruppo.

LABORATORI

Per i laboratori di informatica valgono le stesse regole di distanziamento adottate nelle classi. Non potranno essere occupati gli unici due posti in vicinanza della cattedra. Al cambio della classe, prima dell'ingresso della successiva, dovranno essere assicurati il ricambio d'aria e la sanificazione dei posti occupati e delle attrezzature utilizzate.

AULA COVID

Sarà individuata un'aula destinata ad accogliere eventuali soggetti che dovessero manifestare una sintomatologia respiratoria e febbre. In tale evenienza il soggetto verrà immediatamente condotto nel predetto locale, in attesa dell'arrivo del genitore. Il soggetto che presenti sintomi, sarà dotato immediatamente di mascherina chirurgica, qualora indossi quella di comunità.

BAR /MENSA

Il gestore del servizio, in quanto responsabile, dovrà far rispettare le misure di prevenzione riportate nell' Allegato 1 dell'Ordinanza 573 del 29/6/2020 di Regione Lombardia per quanto riguarda gli accessi, che dovranno essere contingentati. In particolare, la consumazione al banco è consentita solo se è assicurata la distanza interpersonale di almeno 1 metro tra le persone. Per i posti a sedere, i tavoli e le sedie dovranno essere disposti in modo da garantire la distanza di 1 metro.

Non potranno essere presenti più persone rispetto al numero dei posti a sedere.

L'accesso al bar non è consentito agli studenti. Essi potranno prenotare tramite APP cibo e bevande, la cui distribuzione verrà garantita dal personale del Bar.

ZONA MACCHINE AUTOMATICHE

Saranno predisposte sul pavimento delle strisce segnaletiche per garantire il distanziamento delle persone in fila. Sarà fatto divieto di sostare per consumare nelle vicinanze. I collaboratori scolastici dovranno periodicamente procedere alla sanificazione delle pulsantiere.

SEGRETERIA

La presenza di non addetti dovrà essere limitato il più possibile.
Il personale docente dovrà utilizzare esclusivamente lo sportello.

SCALE E CORRIDOI

Nell'utilizzo delle scale, per evitare incroci tra le persone, verrà data indicazione di tenere la propria destra. Così pure nei corridoi, tenendo presente che, in concomitanza dell'apertura delle porte delle aule, è comunque indispensabile mantenersi nella zona centrale.

LOCALE TECNICO/FOTOCOPIE

Date le scarse dimensioni, l'accesso è limitato a due docenti per volta.

POSTAZIONE COLLABORATORI SCOLASTICI

Il distanziamento dalla postazione dei collaboratori sarà garantito mediante segnaletica a terra.

BAGNI

Sarà garantita una pulizia periodica anche durante le ore della mattinata in aggiunta alla consueta pulizia di fine della giornata; anche le maniglie delle porte saranno sanificate periodicamente. Ogni operatore, prima di accedere nei bagni, verrà munito di guanti.

INTERVALLI

La ricreazione deve avvenire in classe, tranne che il docente presente nel secondo intervallo non decida di accompagnare l'intera scolaresca in cortile. In quest'ultimo caso, ci si dovrà servire dell'uscita riservata alla classe e l'insegnante dovrà vigilare affinché nell'uscita e nella sosta non si verifichi assembramento.

Qualora la ricreazione avvenga in classe, le uscite dall'aula saranno scaglionate e saranno consentite solo singolarmente o, al massimo, a due studenti alla volta. Cibo e bevande verranno consumati in aula.

Il controllo relativo all'accesso ai bagni, al fine di ridurre il numero di presenze, sarà affidato ai collaboratori scolastici.